

# ผลการดำเนินงาน RDU คปสอ.ทุ่งยางแดง ปีงบประมาณ 2562

นำเสนอที่ประชุม RDU จ.ปัตตานี ณ โรงพยาบาลปัตตานี 18/12/2562

ผู้รับผิดชอบงาน RDU : รพ. : นพ.อรัญ รอกา, **ภญ.ฮุสฮา หมาหนานะ**, พว.ฟาซีลาตุลยีฮาด โต๊ะเจะนิ  
สสอ.: นส.ชูฮานี เปาะชู (นวก.)

ผู้นำเสนอ : ภก.ยัสสัน มายุดิน

## KPI

โรงพยาบาลทุ่งยางแดง ผ่านเกณฑ์  
RDU ชั้นที่ 3 ทั้งส่วนของโรงพยาบาล  
(RDU 1) และ รพ.สต. (RDU 2)

## Purpose

โรงพยาบาลทุ่งยางแดง ผ่านเกณฑ์ RDU  
ชั้นที่ 3 ทั้งส่วนของโรงพยาบาล (RDU 1)  
และ รพ.สต. (RDU 2) ได้อย่างยั่งยืน

# ผลการดำเนินงาน RDU ปี 2562

| ตัวชี้วัดขั้นที่ 2 (ปี 2562)  | ผลการดำเนินงาน |                |                |                |                 |
|---|----------------|----------------|----------------|----------------|-----------------|
|   | 2561           | 2562-1         | 2562-2         | 2562-3         | 2562-4<br>(รวม) |
| 1. ผ่านเกณฑ์ RDU ขั้นที่ 1 (5 ตัวชี้วัด)                              | 95.39          | 97.56          | 97.61          | 97.52          | 97.61           |
| 2. อัตราการใช้ยาปฏิชีวนะใน 4 กลุ่มโรค                                 |                |                |                |                |                 |
| - URI   | 26.27          | 18.22          | 19.19          | 20.36          | 21.79           |
| - Acute diarrhea  | 10.56          | 11.60          | 12.09          | 13.48          | 14.14           |
| - แผลสด   | 43.63          | 37.50          | 40.13          | 41.96          | 29.16           |
| - หยั้งคลอดปกติฯ  | 8              | 1.49           | 3.15           | 2.7            | 3               |
| 3. ผู้ป่วยโรคไตเรื้อรังระดับ 3 ขึ้นไป หรือไตทำงานบกพร่อง ใช้ยา NSAIDs | 4.59           | 0              | 1.96           | 2.42           | 4.42            |
| 4. การไม่ใช้ยาที่ห้ามใช้ในสตรีตั้งครรภ์                               | 0              | 0              | 0              | 0              | 0*              |
| 5. รพ.สต./PCU ที่มีอัตราการใช้ยา ATB ในกลุ่มโรค URI และ AD ผ่านเกณฑ์  | 100 %<br>(4/4) | 100 %<br>(4/4) | 100 %<br>(4/4) | 100 %<br>(4/4) | 75%<br>(3/4)    |

ข้อมูลจาก HDC  
ปัตตานี ระบุ 1

# ผลการดำเนินงาน RDU ปี 2562

| ตัวชี้วัด RDU 2 (ระดับรพ. สด./PCU)   | ผลการดำเนินงาน ปี 2560   | ผลการดำเนินงาน ปี 2561                                  | ผลการดำเนินงาน ปี 2562   |
|--|--|---|--|
| ร้อยละของ รพ.สด. ในเครือข่ายระดับอำเภอที่ผ่านเกณฑ์ใช้ยาปฏิชีวนะทั้งโรค RI และ AD | ผ่านเกณฑ์ขั้นที่ 2 (รพ.สด./PCU ไม่น้อยกว่าร้อยละ 40 ผ่านเกณฑ์การใช้ยา) | ผ่านเกณฑ์ขั้นที่ 3 (รพ.สด./PCU ทุกที่ผ่านเกณฑ์การใช้ยา) | ผ่านเกณฑ์ขั้นที่ 2 (รพ.สด./PCU ไม่น้อยกว่าร้อยละ 40 ผ่านเกณฑ์การใช้ยา) |

## Performance

# ผลการดำเนินงาน RDU : ชั้นที่ 1

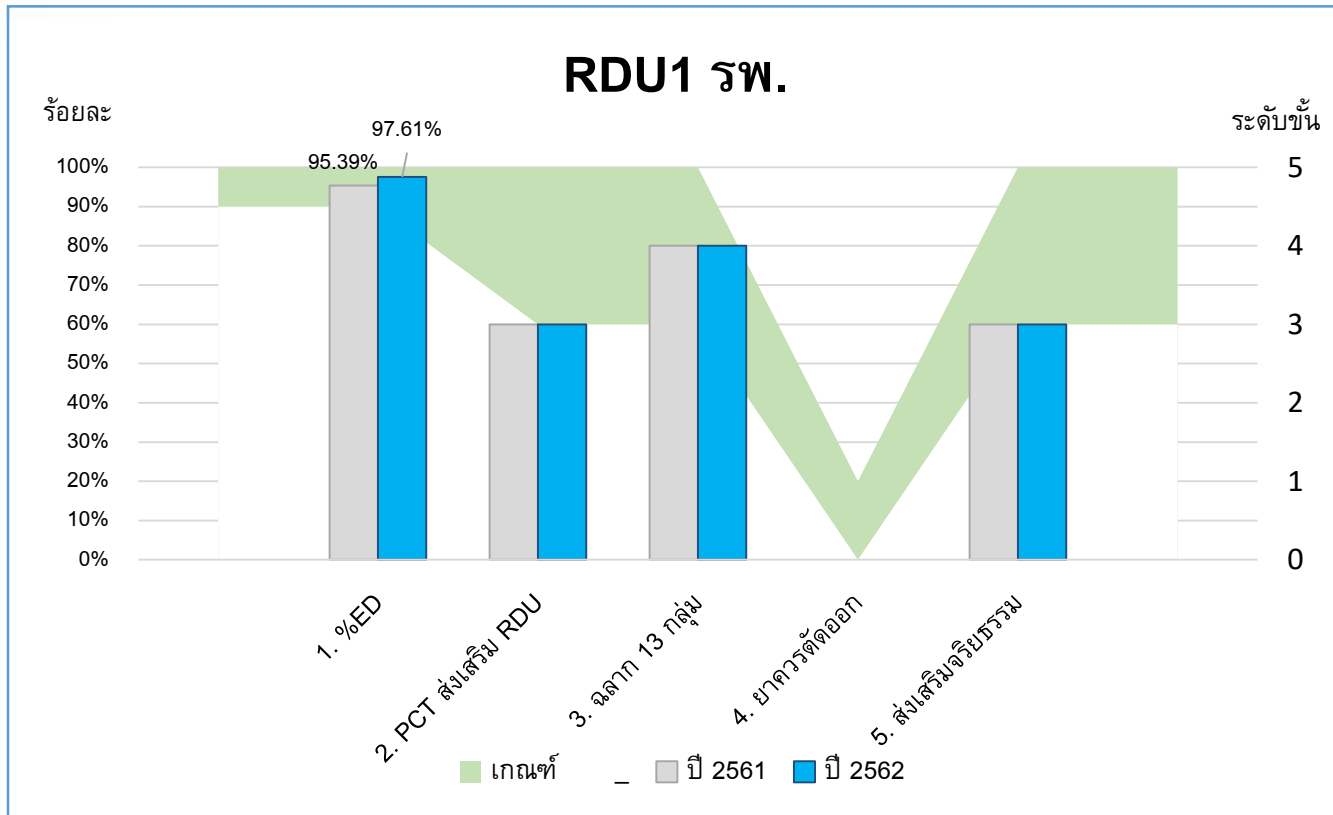

ผ่าน

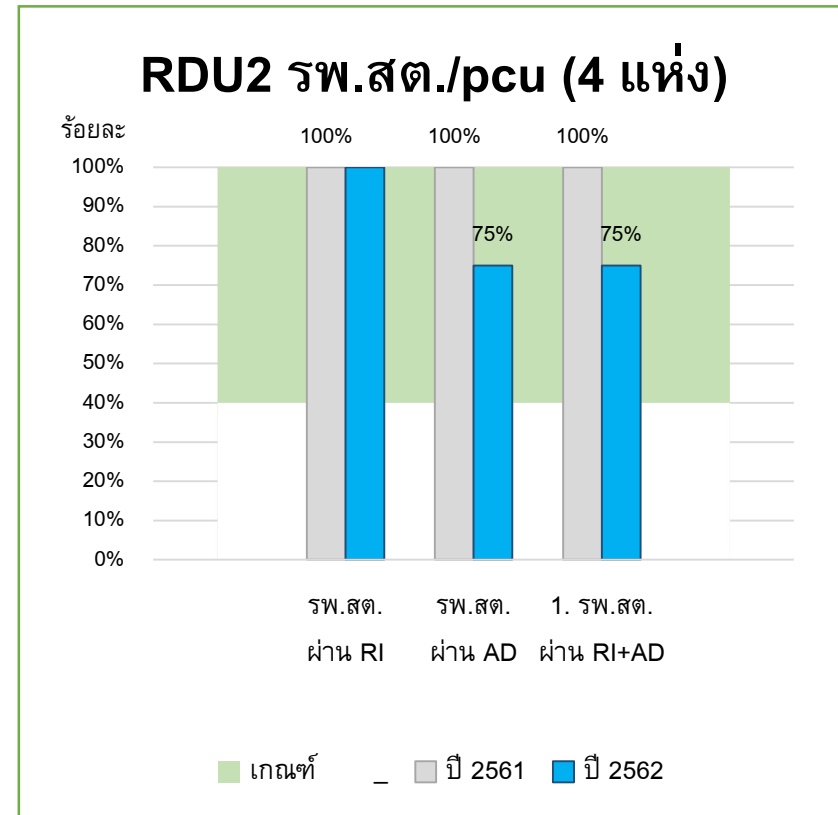

ผ่าน

# ผลการดำเนินงาน RDU : ชั้นที่ 2

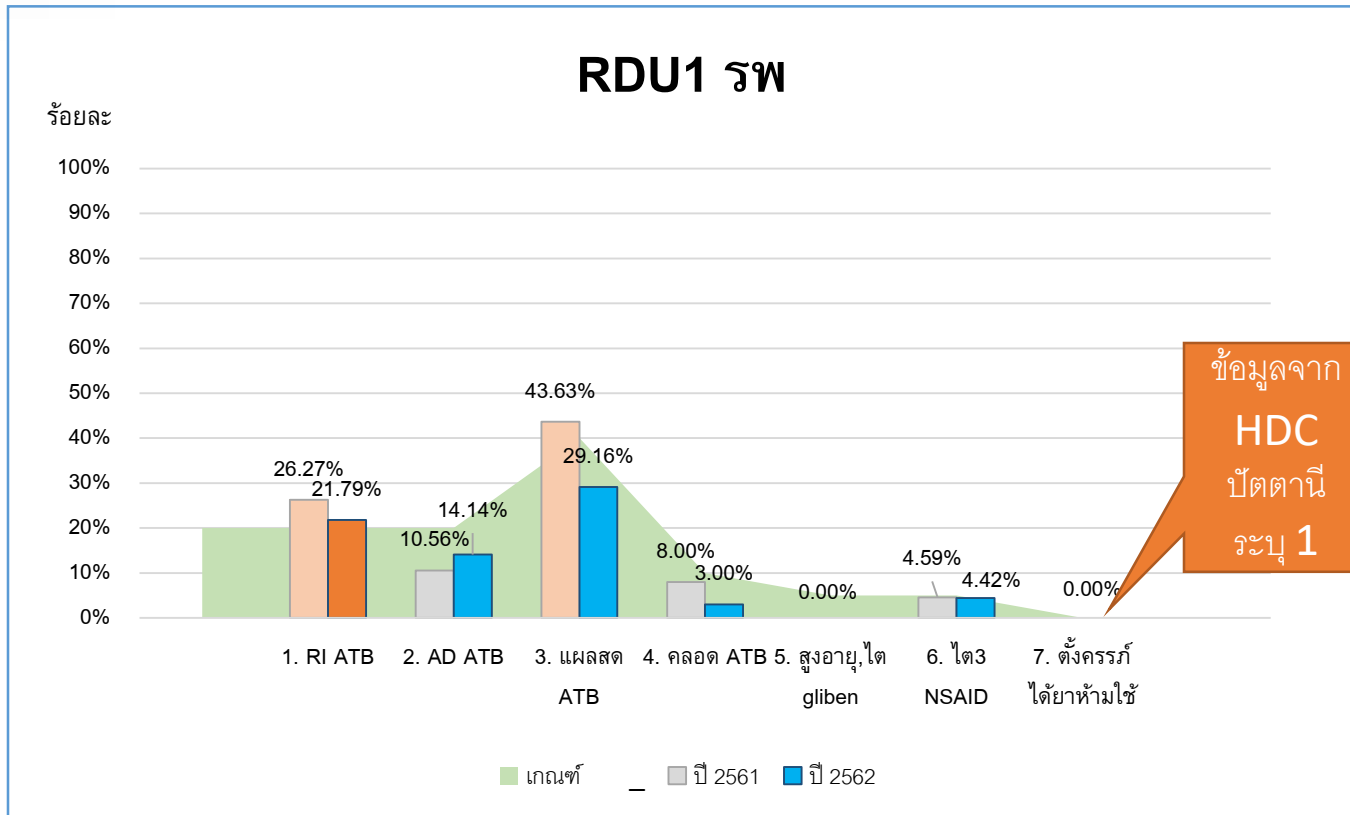

ไม่ผ่าน

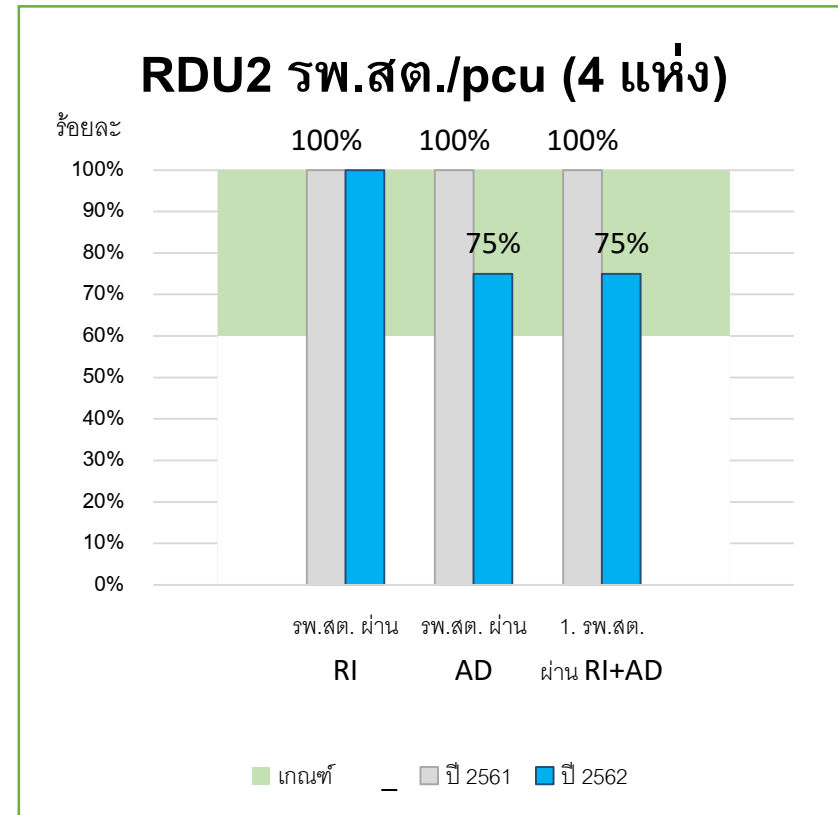

ผ่าน

# ผลการดำเนินงาน RDU : ชั้นที่ 3

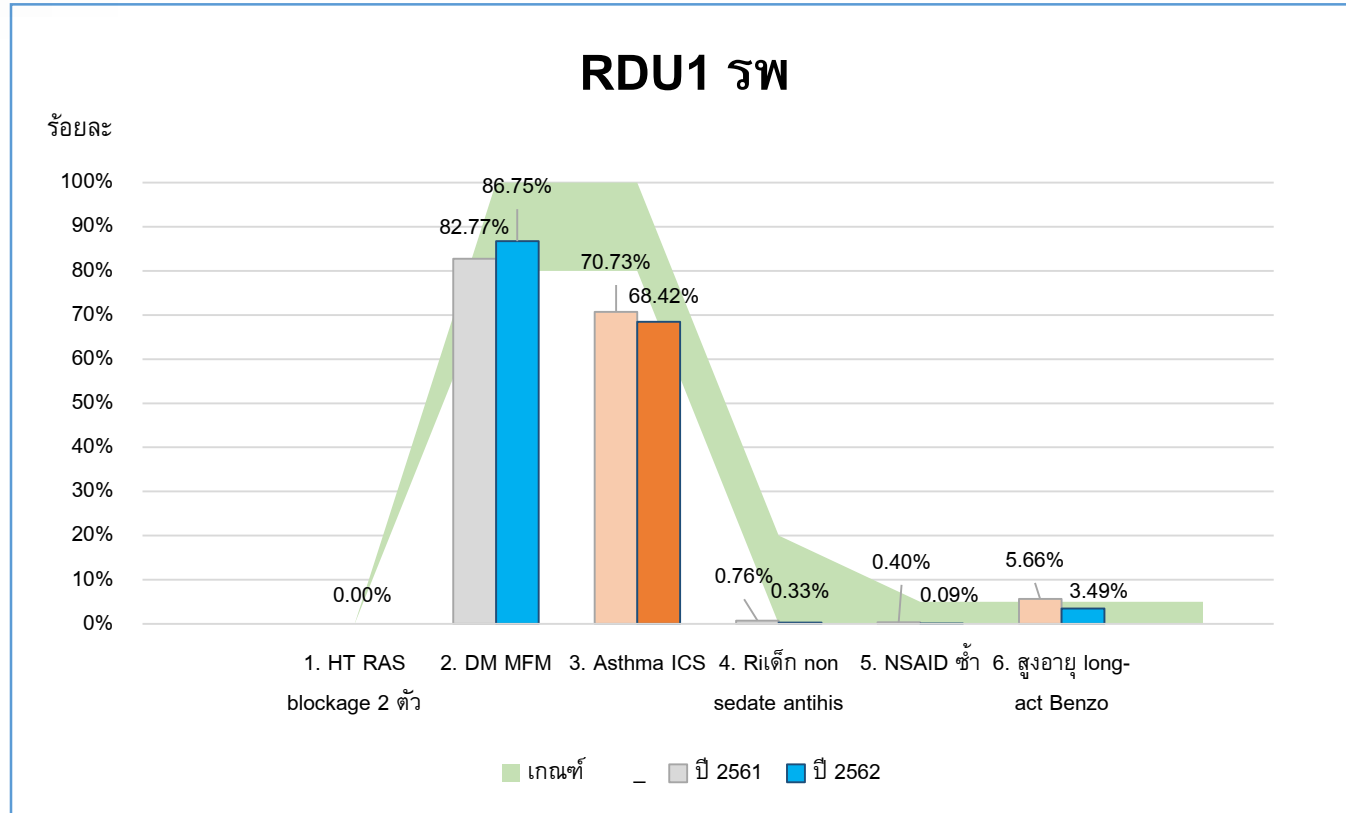

ไม่ผ่าน

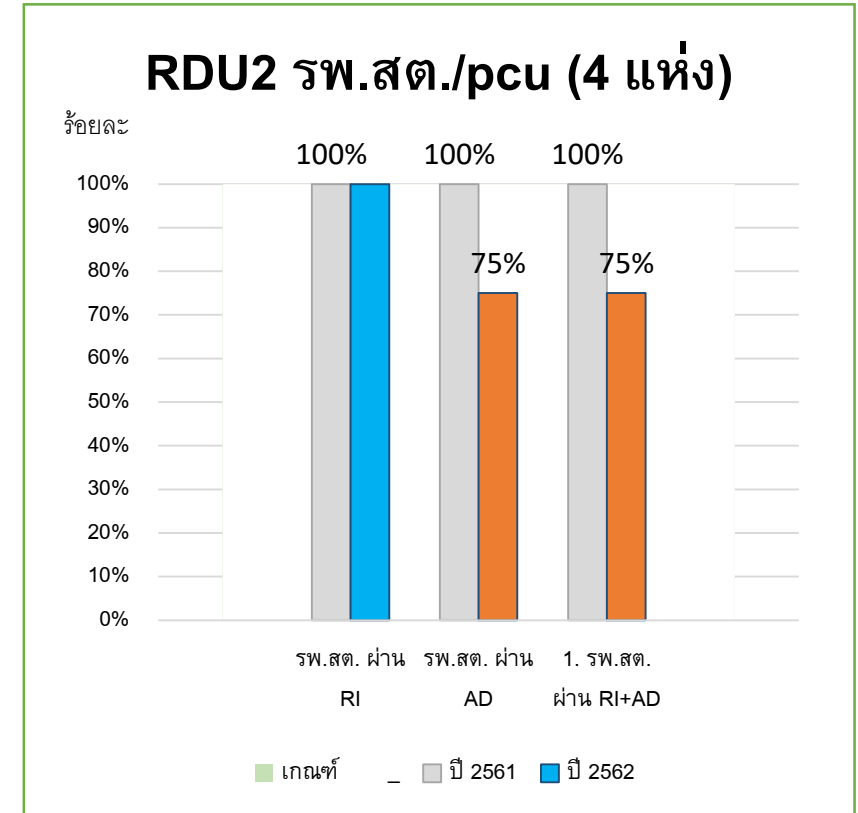

ไม่ผ่าน

# สรุประดับชั้น RDU อ.ทุ่งยางแดง

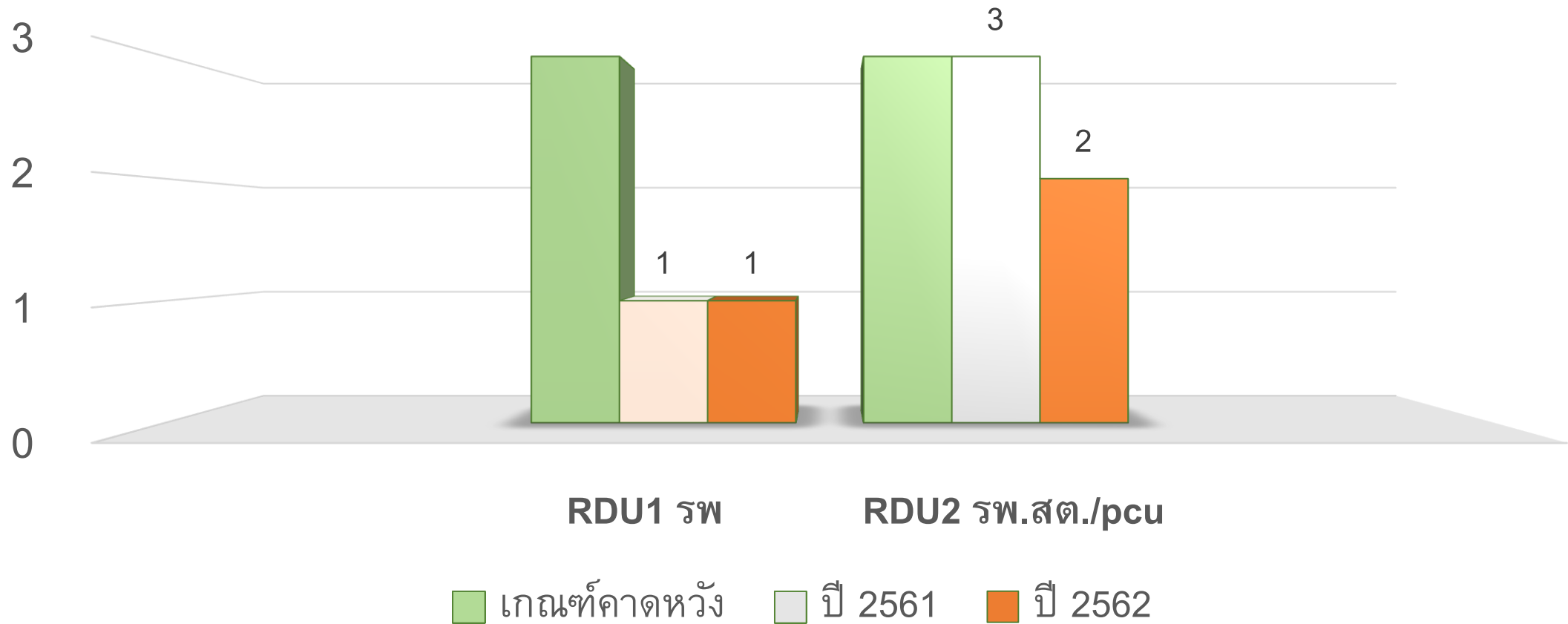



# การดำเนินการตามข้อเสนอแนะ

- เพิ่มมาตรการการใช้ATB ในผู้ป่วยบาดแผลสดอุบัติเหตุ เช่น ห้ามรายงานเคสผู้ป่วยที่มีบาดแผลสดทางโทรศัพท์ ต้องให้แพทย์มาดูแลด้วยตนเองทุกครั้ง
- สื่อสารกับผู้สั่งใช้ยาอย่างสม่ำเสมอ โดยเฉพาะในแพทย์หมุนเวียน
- ควบคุมติดตามตัวชี้วัดในเวทีประชุม FA

# โอกาสพัฒนา

1. การควบคุมกำกับ ให้ตัวชี้วัดอยู่ในระดับที่ผ่านเกณฑ์อย่างต่อเนื่อง
2. การส่งเสริมงาน RDU ในชุมชน สร้างชุมชน RDU ต้นแบบในตำบลน้ำดำ
3. การสร้างความเข้าใจเรื่องการใช้ยาสมเหตุผลในชาวบ้านให้เกิดความยั่งยืน
4. พัฒนาระบบเฝ้าระวังการระบาดของ AMR

# ปัจจัยความสำเร็จ

1. ประกาศนโยบาย RDU ทั้ง คปสอ. พัฒนางานไปพร้อมกันทั้งระดับปฐมภูมิและโรงพยาบาล
2. ผลักกันให้ตัวชี้วัด RDU เป็นตัวชี้วัดของหน่วยงาน ทำให้ทุกสาขาวิชาชีพมีบทบาทร่วมกัน
3. ผู้นำให้ความสำคัญ
4. เพิ่มบทบาทแพทย์ทางเลือก โดยเปิดคลินิกแพทย์แผนไทยคู่ขนาน
5. มีการกำกับติดตามอย่างต่อเนื่องทุกเดือน (M&E)
6. พัฒนางานสารสนเทศช่วยกำกับตัวชี้วัด
7. ได้รับการสนับสนุนจากทีม RDU ระดับจังหวัด พบส.10 (เภสัชกรรม) และทีม รพ.ปัตตานี



# แผนปี 2563

## RDU 1 & 2

1. อบรมเชิงปฏิบัติการพนักงาน
2. ห้องตรวจโรค RDU
3. การรับประเมิน RDU จากแม่ข่ายสสจ.ปัตตานี

## RDU 3

1. สร้างศูนย์ RDU ในชุมชนหน้าดำ
2. สร้างเครือข่าย อย.น้อย RDU
3. รณรงค์วัน RDU ในตำบลหน้าดำ
4. ทำคลิปรณรงค์ RDU ในตำบลหน้าดำ
5. คุตบะห์วันศุกร์ ๒ มัสยิด หน้าดำ+วัดความงาม





